

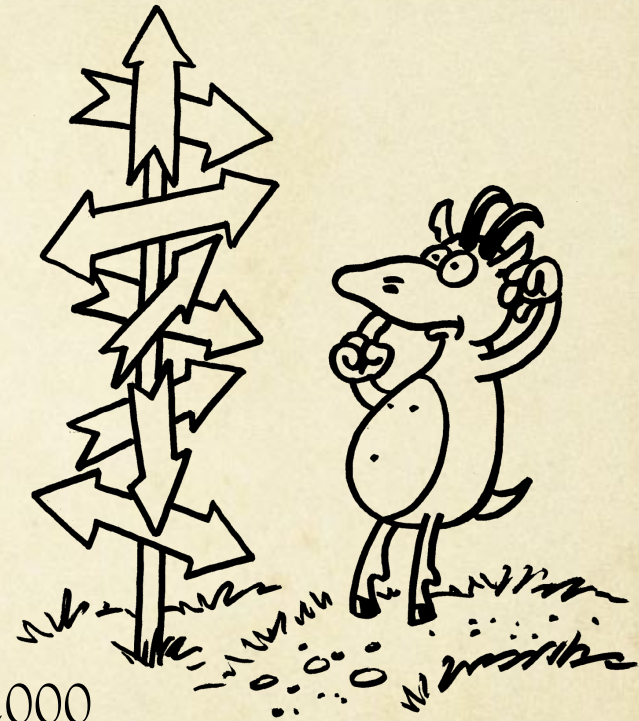

Aspecte privind turismul in
ariile naturale protejate si in
Parcul National Piatra Craiului
Mircea Verghelet

Sistemul de clasificare al AP si turismul

- Nationale - IUCN (5 categorii)
 - 1 rezervatie stiintifica
 - 2 parc national
 - 3 monument al naturii
 - 4 rezervatie naturala
 - 5 parc natural
- Conventii Internationale (4 categorii)
 - MaB, WHS, Ramsar, Geoparc
- Directive UE (2 categorii)
- Habitate (SCI) si pasari (SPA) - Natura 2000



Identitate

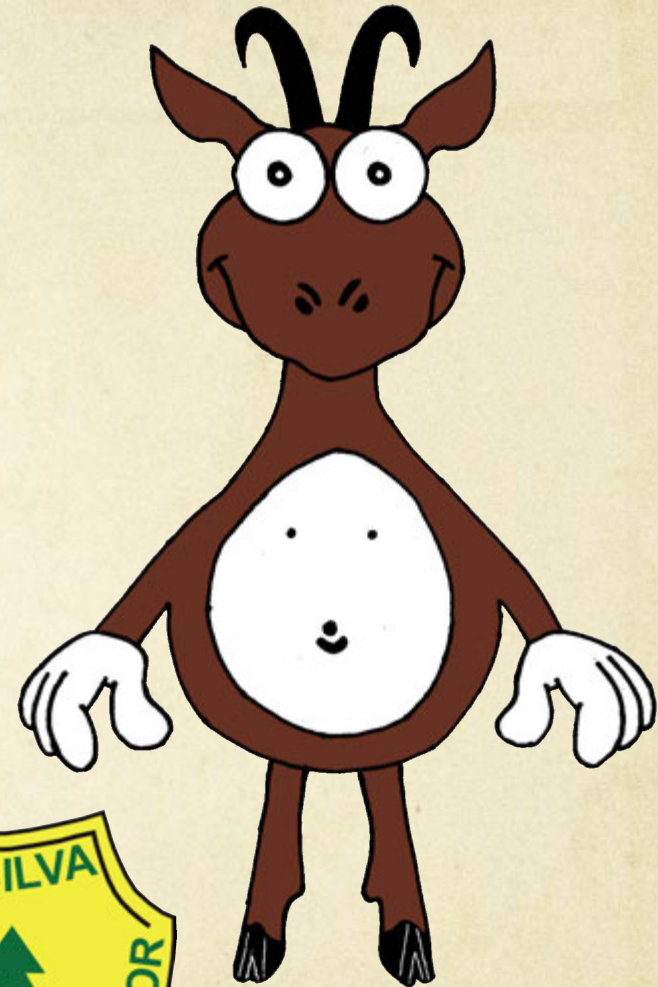



Ecoturism

- 2 destinatii in 2014 - Mara-Cosau in Maramures si Zarnesti-Piatra Craiului
- Tara Hategului-Retezat
- Bison Land - Vanatori Neamt in 2016



Protocol Turism Conventia Carpatica

- Proces participativ
- Turism durabil si protectia mediului
- Prevederi pentru contributia turismului la dezvoltarea si gospodarirea AP
- Cooperare intre partile Conventiei
- Strategie de implementare adoptata la ultimul COP



Carpathian Network of Protected Areas

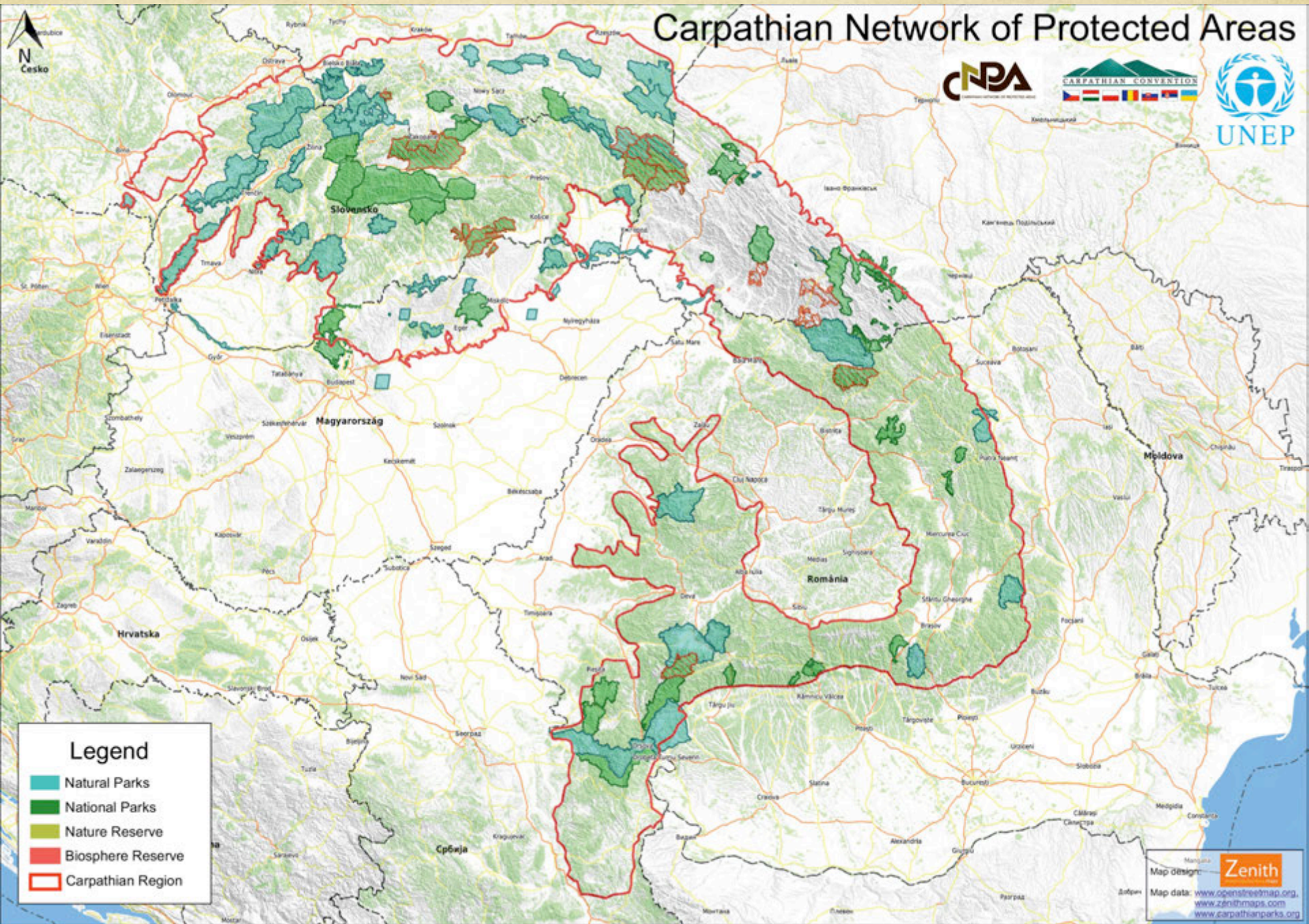

Legend

- Natural Parks
- National Parks
- Nature Reserve
- Biosphere Reserve
- Carpathian Region

Map design: **Zenith**
Map data: www.openstreetmap.org, www.zenithmaps.com, www.carpathianparks.org



ADCNET
ALPS-DANUBE-CARPATHIANS NETWORK



Parcul National Piatra Craiului

- Peisaje deosebite
- Viata salbatica
- Flora
- Oportunitati de activitati in aer liber
- Valori culturale si traditionale
- Infrastructura de vizitare si interpretare
- Peste 110000 turisti/an





























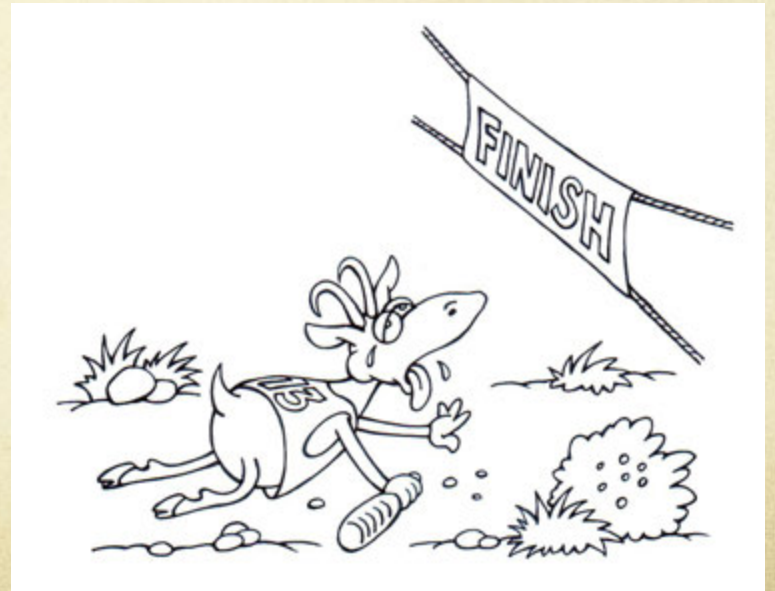
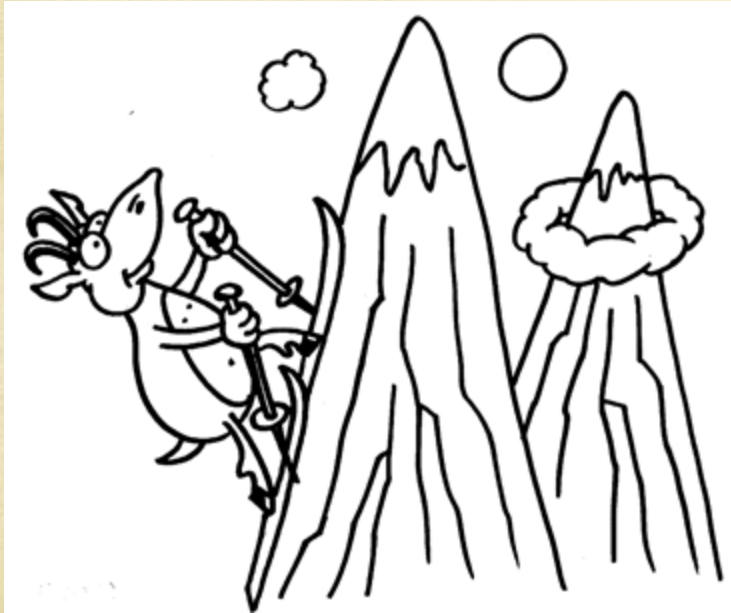

Trasee

- Trasee de drumetie – marcate si omologate de Salvamont si de Autoritatea Nationala pentru Turism – 220 km – 44 trasee
- Trasee de drumetie nemarcate
- Trasee de catarare care necesita echipament specific
- Traseele de drumetie isi schimba gradul de dificultate si de pericol, de multe ori amplasarea pe perioada iernii – necesita masuri si marcaje specifice
- Legislatia AP
- Legislatia Salvamont
- Lipsa cadru oficial la traseele de catarare
- Lipsa cadru oficial la trasee pentru biciclete sau calarie



















Perters
Stanciusus





SPRE REFUGIUL GRIND PRIN
VALEA VLADUSCA 2:30-3:00 h
SI VF. LA OM ALT. 2238 m
4:00-4:30 h

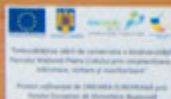

SPRE CABANA
CURMATURA
1:30 - 2:00 h



















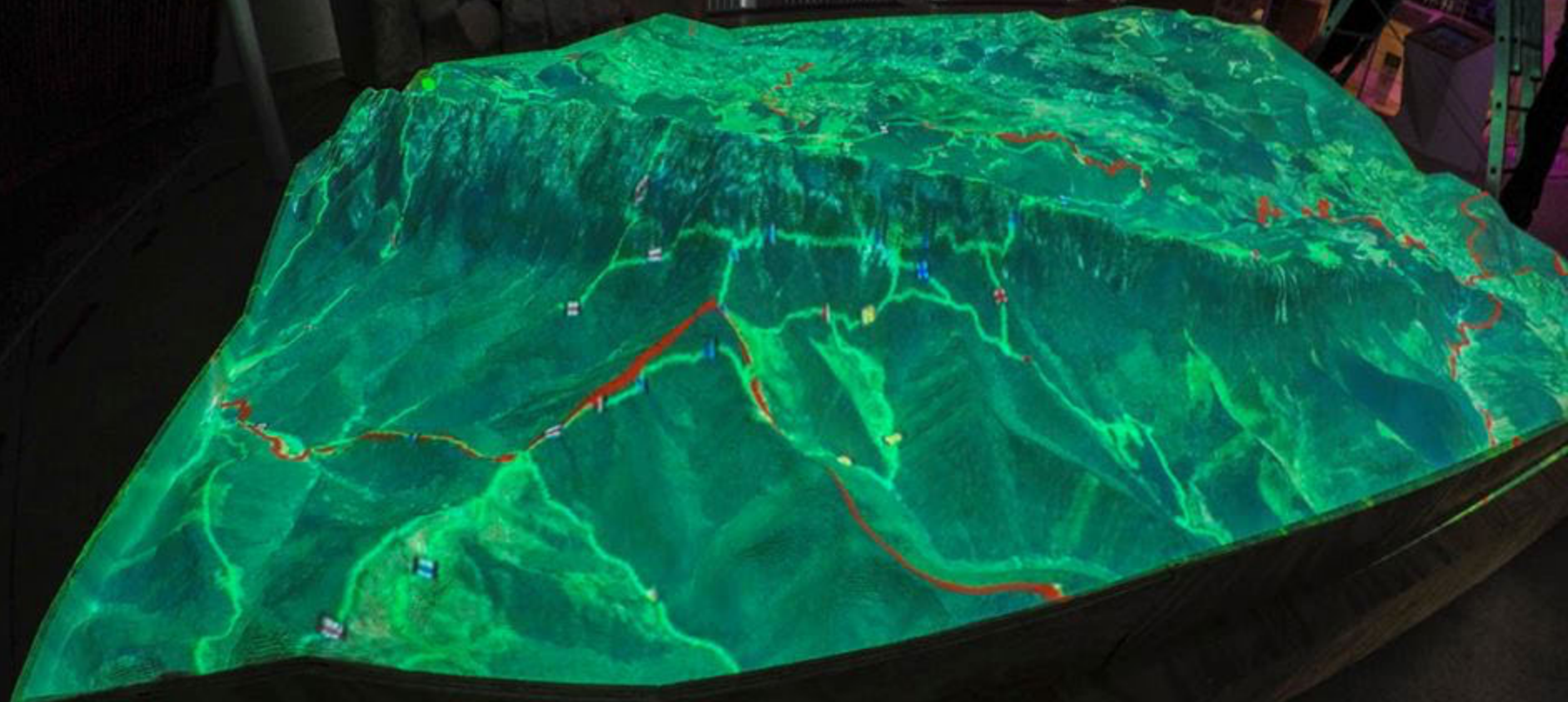

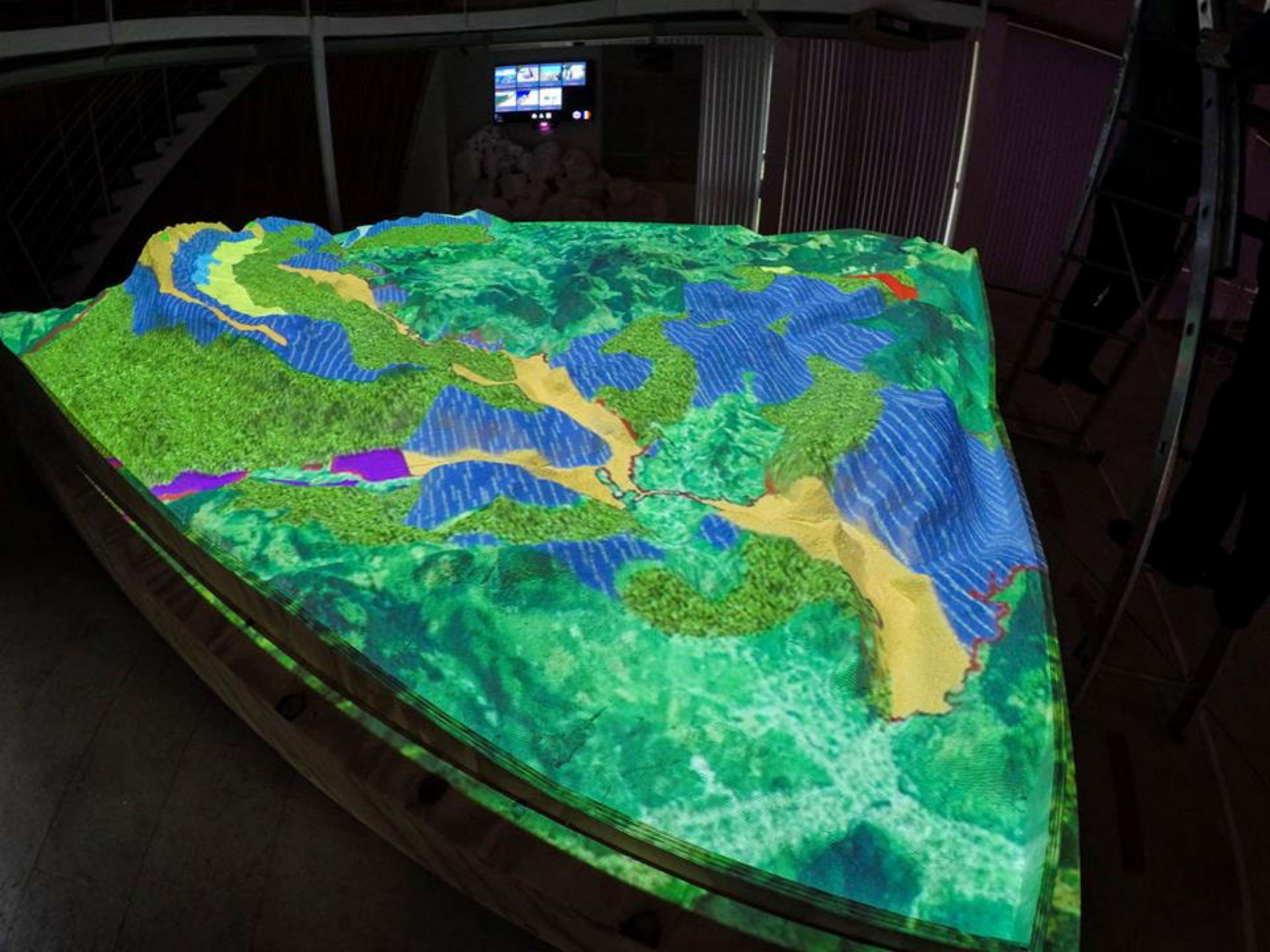

Parcul National Piatra Craiului

Achizitioneaza biletul de vizitare al Parcului
Buy the ticket for visiting the National Park



Zenith
topographic adventure maps
www.zenithmaps.com

De aici puteti achizitiona biletul

de vizitare al
Parcului National Piatra Craiului
Excepții de la plata taxei de
vizitare
-persoanele cu vârsta sub 14 ani
-persoanele din comunitățile
limitrofe parcului
Perioada de aplicare a
taxei:
1 Mai - 31 Octombrie

Pentru a cumpara bilet:

1. Gusta tonamele albastre
sau

2. Cumpara prin SMS
PROCEDURA DE PLATA A
TAXEI PRIN SMS (pentru
numerele de micropayment
(7xxx), in functie de operator (

cu exemplificarea pentru numarul
de 5 euro 7465)
ORANGE, VOAFONE- trimite
sms cu textul CRAI la 7465. Se
va primi un raspuns prin sms prin
care se va cere confirmarea
trimitand un sms cu textul CRAI
DA la 7465. Abia cand se trimite
corect aceasta confirmare veti
primi sms cu codul si se face
taxarea.

COSMOTE- - trimite sms cu
textul CRAI la 7465. Se va primi
un raspuns prin sms prin care se
va cere confirmarea trimitand un
sms cu textul CRAI DA la 7465. Abia
cand se trimite corect
aceasta confirmare veti primi
sms cu codul si se face taxarea.

Servicii SMS :
- 1352 - 2 euro + TVA/ 1 persoana
- 1353 - 3 euro + TVA/ 2 persoane
- 7465 - 5 euro + TVA/ 4 persoane
- 7466 - 6 euro + TVA/ 5 persoane
- 7467 - 7 euro + TVA/ 6 persoane
- 7468 - 8 euro + TVA/ 7 persoane
- 7469 - 9 euro + TVA/ 8 persoane

3. sau de pe site-ul
Administrației Parcului National
Piatra Craiului www.pncrai.ro

Reguli de vizitare

INFORMATII-VĂ! Consultați harta
turistică a Parcului National Piatra
Craiului

Alegeți traseul care vi se potrivește
cel mai bine, nu vă aventurati!, nu
vă suprasolicitati puterile!

Doar aveți dubii privind traseul ales
solicitați informații de la
Administrația Parcului și Serviciile
Solvenant!

Asigurați-vă că aveți suficienți apă
la d-voastră pentru întreg traseul
ales, sursele de apă fiind rare sau
chiar inexistente în partea
superioară a masivului

Nu insistați să vă apropiați cu
mașinile dincolo de semnele care
interzic accesul acestora!

Luati cu dvs. în rucsac ambalajele
diverse și alte resturi, nu le
aruncați pe munte!

Pe parcursul excursiei respectați
traseele oficiale, marcate cu semne
convenționale!

Admirați florile dar nu le rupeți!

Respectați animalele, fiecare are
rolul său în natură!

Respectați liniștea naturii și pe
cealalți vizitatori!

Nu campeți în afara zonelor de
campare semnalizate ca atare

Nu aprindeți focul decât în locurile
de campare și în vecinătatea
cabanelor turistice unde acest lucru
este permis în vederea special
amenajate în acest scop!

Nu distrugeți panourile, stăpucile
indicatoare, refugii montane,
puțurile sau alte amenajări!

Folosiți refugiiile montane doar ca
refugiu în caz de necesitate,
permiteți astfel și altor vizitatori



Visiting rules

Check the tourist map of Piatra
Craiului National Park!

Choose the route that suits you the
best and don't be too adventurous or
overestimate your strength!

If you have any doubts about the
chosen route, request information
from the Park Administration and
Mountain Rescue Service!

Make sure you have enough water
with you for all the duration of the
trip, water sources are rare and
nonexistent in the upper part of the
mountain!

Do not drive beyond the signs
prohibiting access!

Don't drop litter, take all your
rubbish with you!

During your trips follow only the
marked trails!

Admire the flowers but do not pick
them!

Cherish the wild animals; there is a
place for everyone in nature!

Maintain the nature's tranquility so
others can enjoy it as well!

Camp only in the specially designated
locations!

Fire is allowed only in dedicated
areas around camp sites and near
chaleti!

Do not damage the information
panels, arrows, mountain shelters,
bridges or any other infrastructure
arrangements!

Use the mountain shelters only in
case of emergency; allow other
visitors to do so as well!

From here you can buy the ticket

for visiting Piatra
Craiului National Park.

Exceptions from the payment of
the entrance fee are:

-children aged under 14 years
-people who live in the
neighbourhood of the park
The entrance fee implementation
period is: 1st May - 31st
October

To buy a ticket

1. Look for the blue ticket machines
2. or by SMS

3. From the National Park Official
Administration site www.pncrai.ro



Va rugam utilizati traseele marcate
Please use only the marked roads

