

Fundația ADEPT Transilvania



BUCUREȘTI, 30.03.2013



De ce peisajele HNV (Valoare Naturală Ridicată) sunt importante?

Bunurile publice pe care le furnizează, valoare economică foarte ridicată

Biodiversitate
Aer curat,
Apă curată
Calitatea hranei
Siguranța hranei
Turism specializat



Rezistența la inundații
foc
Schimbări climatice
Agricultură sustenabilă
Sate cu consum minim de
energie
Lanțuri de aprovizionare
scurte



Polenizare
Carbon
Sechestru
Agro-
biodiversitate



Târnava Mare, zonă deluroasă cu o biodiversitate bogată, în jur de 85 000 ha, populată de cca 5000 de familii



Unul dintre cele mai mari situri agricole SCI/Natura 2000

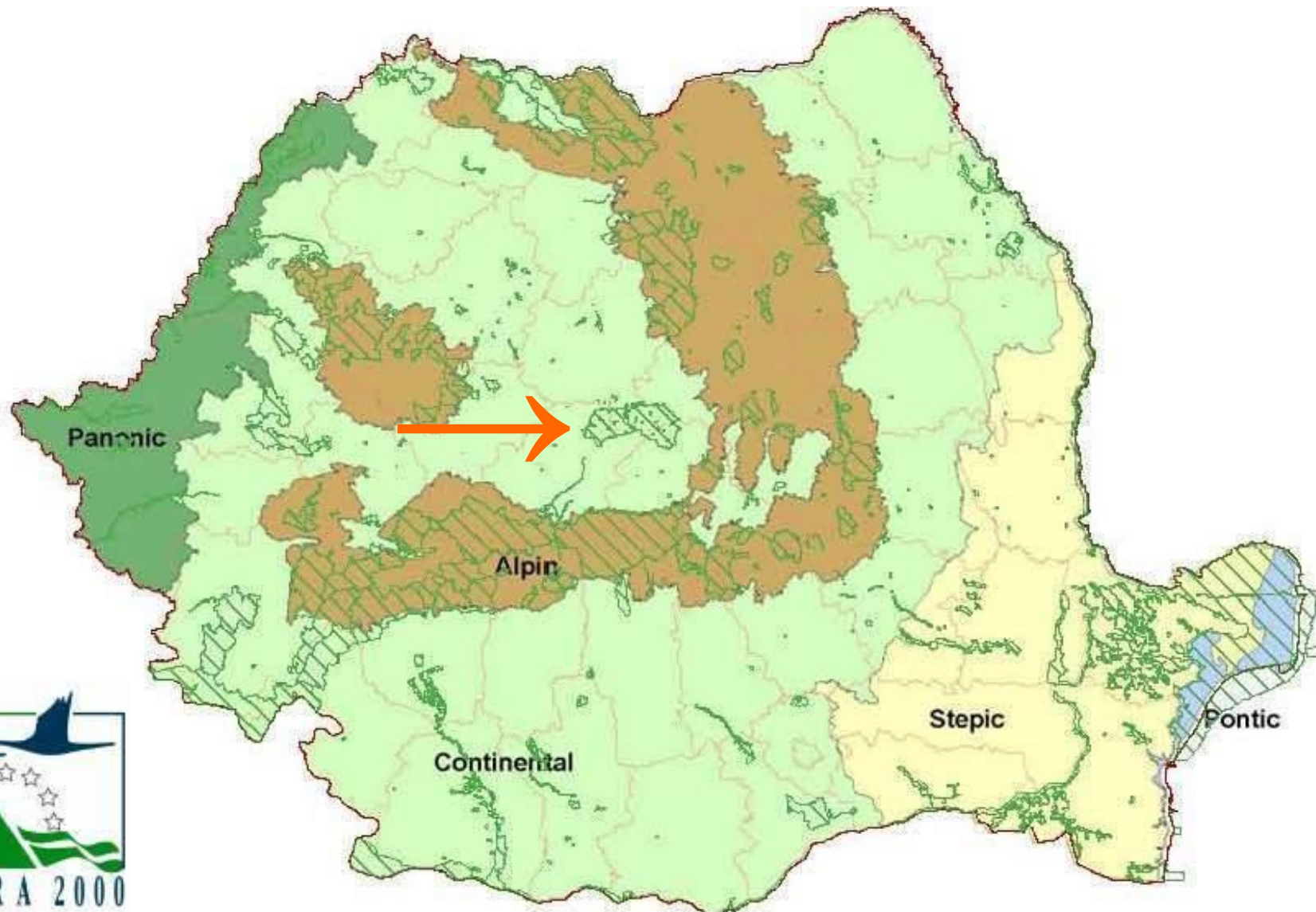

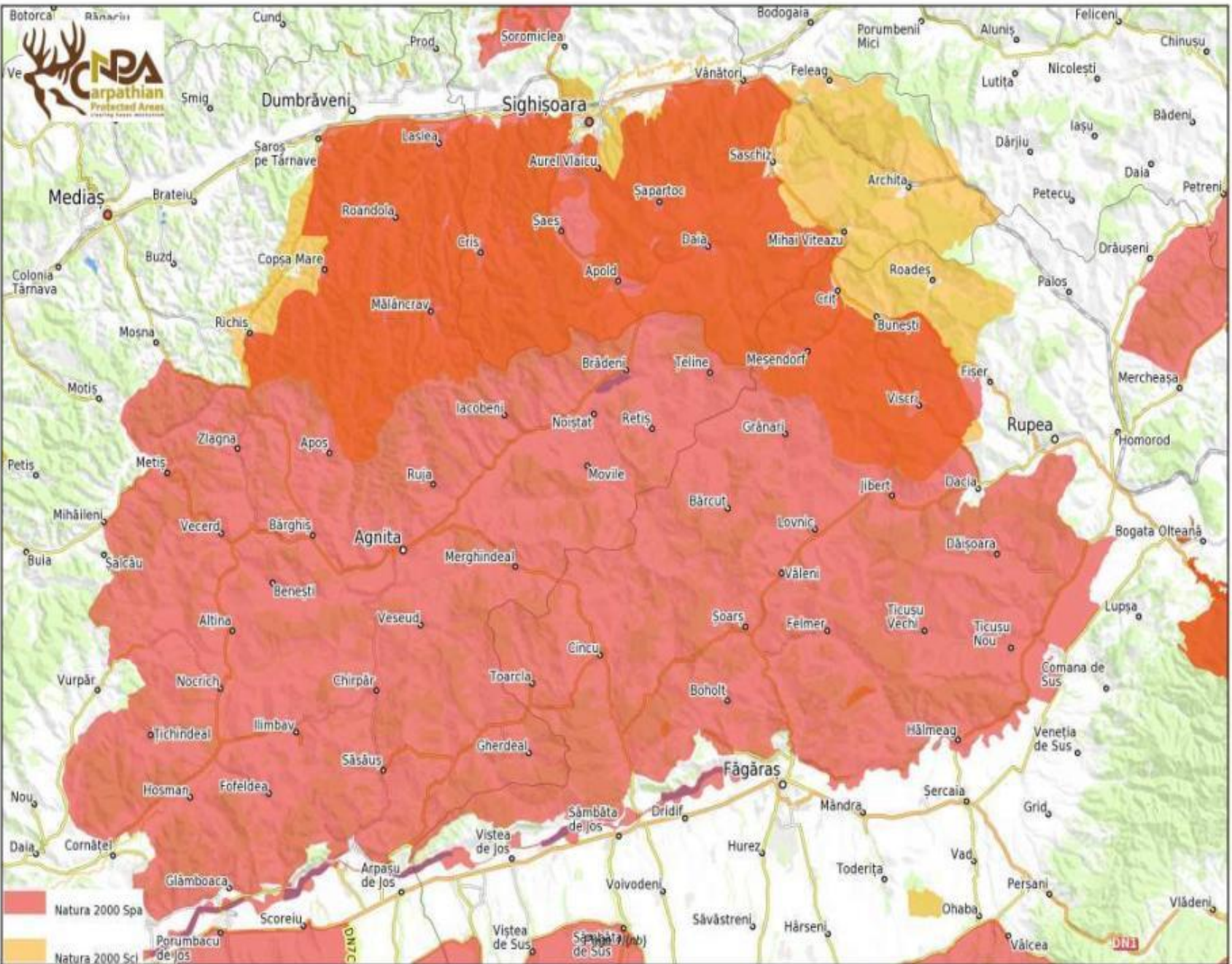

Pajiști foarte bogate în flori din flora spontană, cu importanță europeană deosebită



...cu faună asociată acestor pajiști



Zonă de înaltă valoare cultural – istorică

Satele, managementul, tradițional, natura și-au păstrat echilibrul de-a lungul timpului

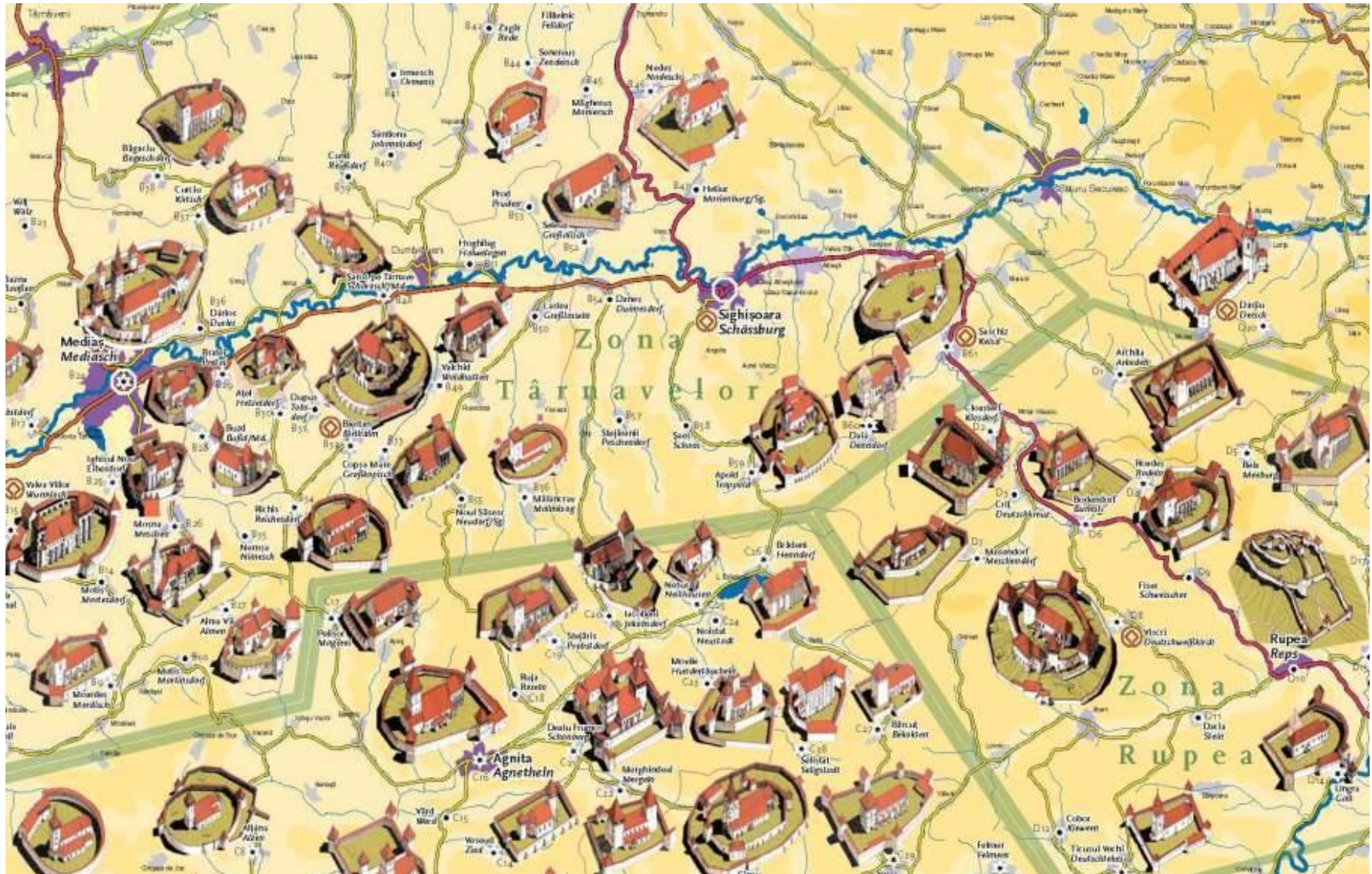



Structura satului și a gospodăriei în ziua de azi este similară cu structura satelor de pe Rinul Mijlociu și Moselle din secolul al XII - lea



Cinca în timpul construirii bazei romane



Reconstrucție a așa-numitei „gospodării francone”, în forma actuală în Ardeal de coloniștii germani de pe Rinul Mijlociu și Mosela în secolul al XII-lea

Cum putem oferi un viitor acestor peisaje și acestor comunități ?

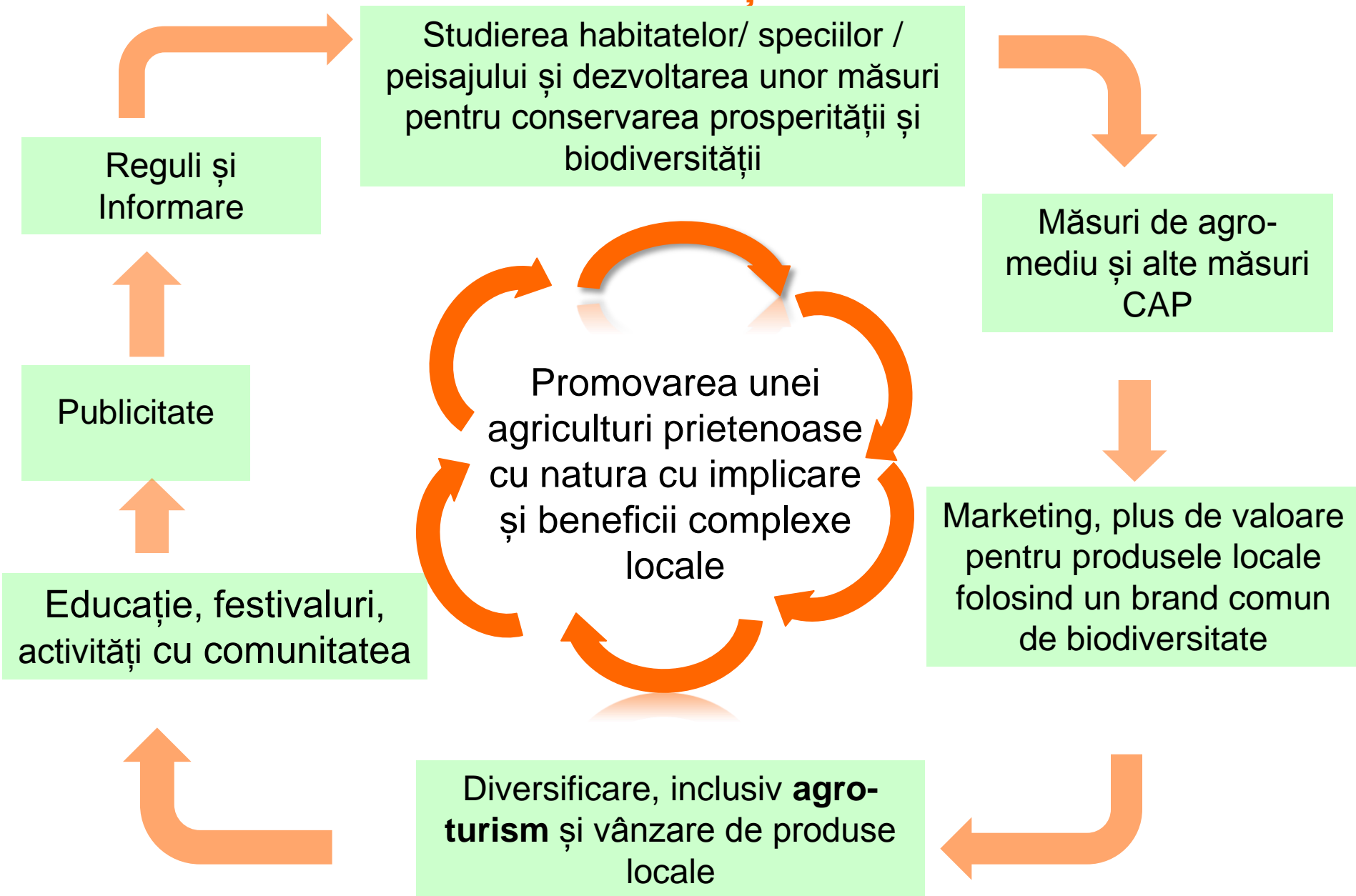

În acest loc biodiversitatea și diversitatea culturală sprijină concret economia locală!

Here biodiversity and cultural diversity give real support to village economy!



Cum am început?

Cursuri specializate pentru localnici:

- ✓ Cursuri de igienă alimentară
- ✓ Cursuri de agroturism
- ✓ Cursuri practice privind administrarea pensiunii
- ✓ Cursuri de agromediu
- ✓ Cursuri de marketing
- ✓ Cursuri de ghizi

Promovare online crearea propriilor site-uri, pagini de social media

www.discovertarnavamare.ro

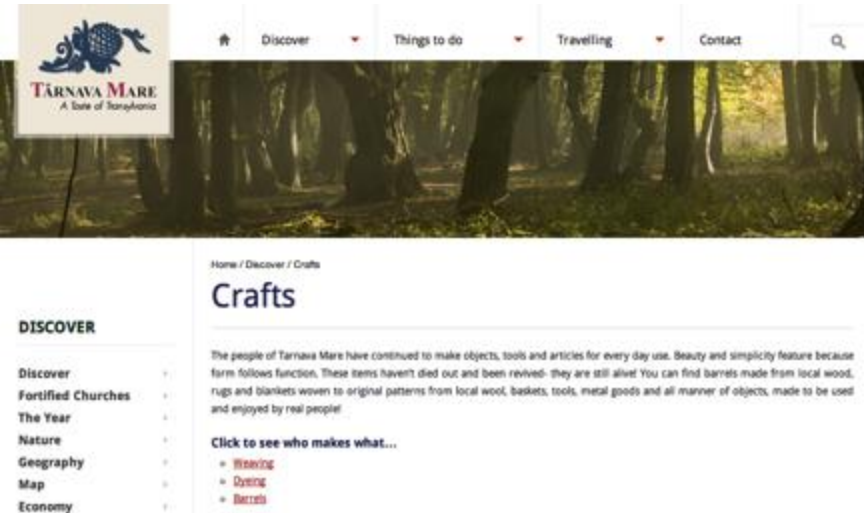

www.fundatia-adept.org



Fundatia ADEPT... protecting Transylvania's unique farmed landscapes, their biodiversity, and the farming communities who live within them.

Pentru versiunea în limba română apăsați pe butonul de mai sus.

About Fundatia ADEPT

ADEPT activities

Our team

Fundatia ADEPT



Promovarea zonei prin materiale printate

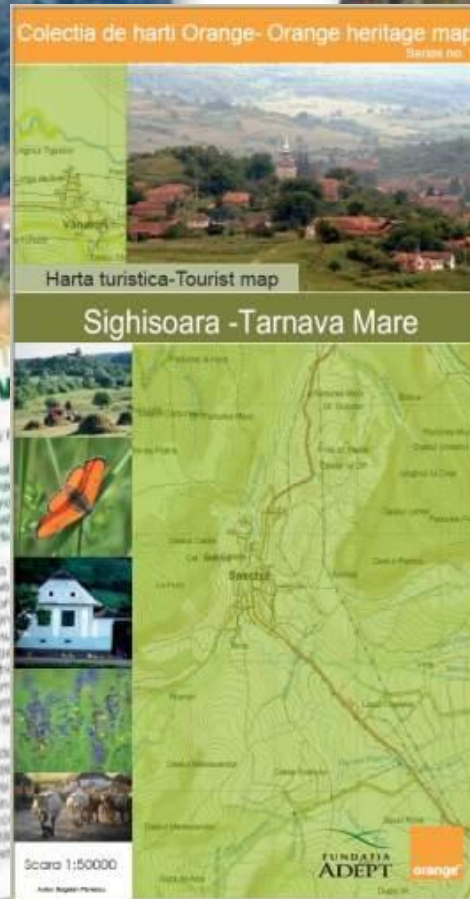

Participare la evenimente, târguri naționale și internaționale

Membru AER (Asociația de Ecoturism din România)



Semnalizarea zonei

Indicatoare, panouri explicative, promovând identitatea zonală de marcă și mândria locală



Bine ați venit în SASCHIZ



Târnava Mare și Natura 2000



Natura 2000 se bazează pe Directivele Uniunii Europene cu privire la Păsări și Habitate care conțin cele mai importante specii și habitate din Europa, și le oferă protecție.

Zona Târnava Mare, în care vă aflați acum, a fost desemnată ca sit Natura 2000 pentru bogăția patrimoniului natural. Peisajul istoric al zonei Târnava Mare este foarte important datorită fânețelor și pajștilor cu floră spontană, și a pădurilor de stejar și carpen, care au dispărut în mare parte din Europa și sunt o adevărată comoară europeană. În aceste zone sunt multe specii de flori, insecte, păsări și mamifere care se întâlnesc rar în majoritatea Europei de astăzi: câțiva dintre puștii lupi și urși din Europa depredați, o populație de păsări bogată și variată incluzând 40 de specii protejate precum acvila țipătoare mică și cristelul de câmp, sute de specii de fluturi inclusiv 8 specii protejate, și o floră incredibil de variată, cuprinzând 11 specii protejate.

Pentru informații suplimentare despre patrimoniul natural și cultural al zonei, contactați biroul Fundației ADEPT.



Târnava Mare și LEADER

Programul UE LEADER acordă sprijin comunităților rurale pentru a-și îmbunătăți calitatea vieții și prosperitatea economică. Grupuri comunitare vor primi fonduri europene pentru a implementa proiecte care vor răspunde unor nevoi locale.

Cele 8 comune din zonă s-au reunit pentru a forma Grupul de Acțiune Locală (GAL) Târnava Mare. Membrii GAL-ului vor colabora pentru a administra fondurile și a sprijini proiecte locale, inclusiv alimențele tradiționale și produsele artizanale locale, arta și cultura, activitățile comunitare, turismul rural și dezvoltarea micilor întreprinzători. Aceste activități vor aduce beneficii reale pe termen lung zonei Târnava Mare. Pentru a afla mai multe despre LEADER și cum puteți participa, vă rugăm să contactați Primăria dumneavoastră sau biroul Fundației ADEPT.

Contact: Centrul de Informare al Fundației ADEPT, Saschiz
Tel: 0265 71 1635, 0748 2000 88,
email: saschiz@fundatia-adept.org www.fundatia-adept.org

Locuitorii din această zonă lucrează împreună pentru a proteja patrimoniul ei natural și cultural și a folosi aceste bunuri unice pentru promovarea prosperității locale. Vă rugăm să respectați zona și să contribuiți la protejarea viitorului ei petrecând mai multe zile aici și cumpărând produse locale în timp ce vizitați aceste locuri. Pentru informații despre cazare în pensiuni, produse locale și excursii cu ghid, contactați Fundația ADEPT.

The people of this area are working together to protect its natural and cultural heritage, and to use these unique assets to promote local prosperity. Please respect the area, and help to protect its future by staying locally, and buying local products while you explore. For information about guesthouse accommodation, local products and routes/guided tours, contact the Fundatia Adept office.

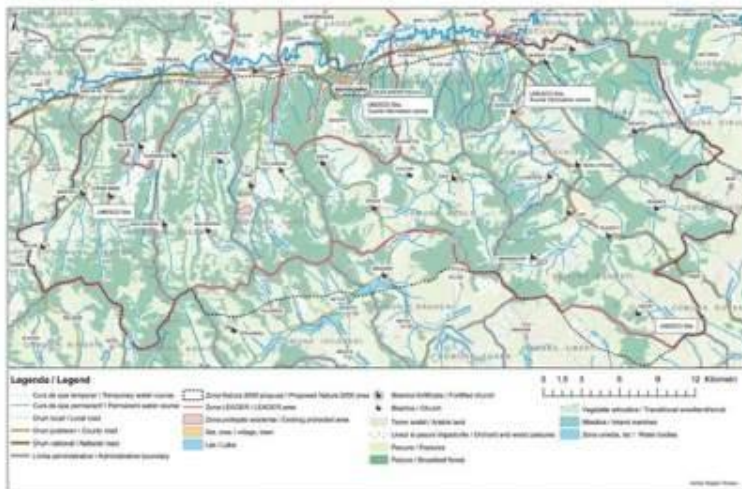

Tarnava Mare and Natura 2000



Natura 2000 is based on the European Union Birds and Habitats Directives which lists Europe's most important species and habitats, and provides protection for them.

The Tarnava Mare area, in which you now are, has been chosen as a Natura 2000 area for the richness of its wildlife. This historic landscape is especially important for its abundant wildflower-rich hay meadows and pastures, and oak and hornbeam forests, which have disappeared in most of Europe and are a European treasure. The landscape is home to many species of flowers, insects, birds and mammals that are rarely seen in Europe today: some of Europe's few remaining lowland wolves and bears, a rich and varied bird population including 40 protected species such as Lesser Spotted Eagle and Corncrakes, hundreds of butterfly species including 8 protected species, and an astonishing varied flora including 11 protected species.

To find out more about the important natural and cultural heritage of the area, contact the Fundatia Adept office.



Tarnava Mare and LEADER

The EU LEADER programme helps rural communities to improve their quality of life and economic prosperity. Community groups will receive EU funding to develop projects that will answer local needs.

The 8 communes of the area have gathered to form the Tarnava Mare Local Action Group (LAG). The members of the LAG will work together to manage the funds and support local projects, including local food and crafts, arts and culture, community activity, rural tourism and small business development. These activities will bring real long term benefits to the Tarnava Mare area.



Partener cu sprijinul Agenției Fundația de Mediu și Dezvoltare Economică





Centru de Informare Turistică Saschiz

Biroul ADEPT
și
Centru de Informare Turistică
Saschiz



Centru de Informare Turistică din Saschiz



Informații despre cazare și mese



Informații despre cazare și mese





Creare de programe turistice integrând activități tradiționale autohtone



pâine tradițională



Dezvoltăm agro-turism-ul ca sursă de venit direct legat de peisaj



...fierar



...cărbunar

Tururile turistice făcute pentru a vedea activitățile tradiționale
pentru a întări legătura între venituri și conservarea peisajului
tradițional



...stână

...meet the bees





Traseu de biciclete



Traseu de biciclete

retea de trasee care leagă satele/cetățile fortificate din zonă







... pe traseul de biciclete sunt plasate panouri informative despre natură



Acvilă țipătoare mică *Aquila pomarina*

Acvila țipătoare mică vânează în fânețe, pășuni, terenuri arabile extensive. Hrana ei se constituie din rozătoare mici, amfibieni și insecte. Își construiește cuibul pe arbori bătrâni. Depune cele 1-2 ouă în luna mai. Dacă ies doi pui, aproape în toate cazurile unul moare din cauza agresivității fratelui. Este o specie migratoare, care își petrece iarna în Africa de Est, de unde se întoarce în aprilie. Este amenințată de pierderea locurilor de hrănire și a copacilor necesari pentru construirea cuibului.

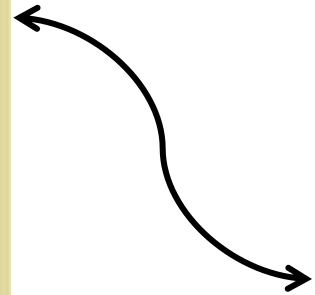

Acvilă țipătoare mică



Discover Tarnava Mare 2013



Fundația ADEPT Transilvania
împreună cu **Fundația Orange** vă
invită să descoperiți Târnava Mare

Discover Tarnava Mare 2013



Discover Tarnava Mare 2013



Discover Tarnava Mare 2013



Discover Tarnava Mare 2013



... legătura turismului cu produsele locale



Meet the producers and taste the food

Enjoy a truly memorable experience in the Târnava Mare area of Southeastern Transylvania

Find out more by contacting the Tourist Information Centre in Saschiz or visit the web site

The Târnava Mare area of Southeastern Transylvania is one of the most important natural and cultural landscapes in Europe. It includes some of Europe's finest surviving wildflower-rich grasslands.

The traditionally managed landscape is the result of centuries of good husbandry by the Saxons. The village communities still manage and nurture the land today in a way that has long protected the countryside and created a unique sense of place.

The landscape is a mosaic of ancient oak and beech forests, wildflower-rich meadows and pastures. Unspoiled villages centred on fortified churches lie peacefully in the valleys. Traditional farming is carried out in ecological balance with nature. The landscape supports an astonishingly rich wildlife of plants, birds, mammals and insects.

Giving proper value to local food and local tourism is key to the survival of the area. Friendly villagers, traditional homemade food and the timeless rhythms of country life such as the evening procession of cows returning from pasture give the traveler a glimpse of an older Europe, one not seen for generations elsewhere.



ADEPT have published the guide book *'The Historic Countryside of the Saxon Villages of Southern Transylvania'* by John Akeroyd (2006) and a 1:50,000 tourist map of the Târnava Mare area. Both are available from the Tourist Information Centre, or at www.amazon.co.uk

Discover Târnava Mare

Many tourists already come to the area because of some 30 churches of which 10 are fortified and four are UNESCO World Heritage Sites (Biertan, Saschiz, Sighișoara and Viscri).

There are many more activities in Târnava Mare to experience:

- In most of the thirty villages in summer, you can see the evening procession of cows returning to their owners' homes for milking, generally about an hour before sunset.
 - Traditional **bread making**. Combine this with a village walk and church visit while the bread is baking, so you can return to see the bread taken out of the oven.
 - An **organic farming** training scheme for young people. Taste their organic milk, cheese, bread and vegetables.
 - **Barrel making, blacksmith, charcoal burning, weaving and embroidery** demonstrations.
 - **'Meet the Bees'**: wear a fully protective bee suit and discover how honey is produced. Taste and buy different types of honey.
 - Horse and cart rides through wild flower meadows to see **sheep being hand milked** and cheese being made. Picnic lunch can be arranged.
 - Visit the goats / **cheese making** and sample traditional cakes, jams and pickles.
 - **Fresh produce markets** are held daily in Sighișoara, with a wide range of local produce on offer. Wednesday and Saturday are the busiest days. Rupea has a market every Friday.
- For the more active, a series of meadow and forest walks has been developed that will eventually be linked into a long distance hiking footpath across the Târnava Mare area. Guides can be hired by the day.
- In Saschiz, walk to the citadel or around the village following marked trails. Visits to gardens and courtyards can be arranged.
- In Viscri, stroll on a series of short walks on marked trails around the village (map available).
- Traditional herbal tea, cakes and lunches can be arranged in some courtyards or as picnics.
- Please respect the privacy of the people offering these activities and only visit by **pre-booking tours and visits through the Tourist Information Centre in Saschiz** (the availability of some is seasonal).
- Alternatively plan to spend time in one of the villages and just observe country life.



www.fundatia-adept.org

Revitalizarea și promovarea meșteșugurilor



Valorificarea produselor locale prin utilizarea brandului

Agricultură tradițională



Produse de înaltă calitate, legate de zonă prin brand – brânzeturi, specialități din carne, miere, gemuri, turism, meșteșuguri



Film Art of Dar

Ingredientul pricipal...echipa ADEPT Transilvania



Mulțumesc!

www.fundatia-adept.org

www.discovertarnavamare.org

